

Explore Maldives

CENTARA GRAND ISLAND RESORT & SPA

MALDIVES CHILL CHILL



Centara Grand Island ★★★★★
SOUTH ARI ATOLL

3 วัน 2 คืน

STARTS **39,900.-**

ราคา/ท่าน ไม่รวมตั๋วเครื่องบิน

- Seaplane 27-30 นาทีไปรีสอร์ท
- Honeymoon Resort และ Family
- มี Kids Club สำหรับเด็ก
- เด็กพักกลางวันได้

- ห้องกลางน้ำที่ Type ทั้งมีสระ มีตาข่าย หรือมี Jacuzzi
- มีห้องอาหารทางเลือกมากมาย
- มีเจ้าหน้าที่ชาวไทยในรีสอร์ท
- กิจกรรมเกมฟรีหลายอย่าง เช่น ดูกาลามวาฟ



MALDIVES CHILL CHILL

BY MAIYA TRAVEL TAT :11/07935

โทร : 02-107-1479

มือถือ : 086-096-7668

Facebook : @maldiveschillchill

อีเมล: maldiveschillchill@gmail.com



เซ็นทารา แกรนด์ โฮสแลนด์ รีสอร์ท แอนด์ สปา มัลดีฟส์

HIGHLIGHTS

Centara Grand รีสอร์ทสัญชาติไทยที่
ตั้งไกลถึงมัลดีฟส์ด้วยรางวัลรับรอง
มากมาย ทำให้ที่นี่ได้รับความนิยมไม่
ขาดสาย เด็กเล็กพักได้ มีกิจกรรมฟรี
ห้องพักรีสอร์ท มีคนไทยดูแล แล่เปิด
ประสบการณ์ไปรีสอร์ทด้วยเครื่องบิน
น้ำอีกด้วย ฟินๆ กับอาหารไทย และ
หลากหลายชาติ เหมาะกับผู้ที่ชอบทาน
อาหารหลากหลายแบบ



SEAPLANE 27-30 นาที



SOUTH ARI ATOLL



ALL INCLUSIVE



112 ROOMS



แบบห้องมี jacuzzi/ตาข่าย/ POOL



อันนิมูน และ ครอบครัว



เด็กเข้าพักรีสอร์ทกลางน้ำได้



HOUSE REEF ระดับ 2

All Inclusive + Seaplane

เดินทาง : 10 Jan - 30 Apr 2022

ROOM TYPE	3 วัน 2 คืน	4 วัน 3 คืน	5 วัน 4 คืน
Deluxe Beach Villa	38,900	50,500	61,900
Deluxe Overwater Villa	42,900	56,900	70,500
Premier Overwater Villa	45,500	60,900	75,900
Family Overwater Villa	47,000	62,900	78,900
Premier Deluxe Sunset Overwater Villa with pool	50,200	67,900	85,000

เดินทาง : 1 May - 15 July 2022

ROOM TYPE	3 วัน 2 คืน	4 วัน 3 คืน	5 วัน 4 คืน
Deluxe Beach Villa	39,500	49,900	60,500
Deluxe Overwater Villa	43,900	56,900	69,400
Premier Overwater Villa	47,400	61,900	76,500
Family Overwater Villa	49,000	64,300	79,500
Premier Deluxe Sunset Overwater Villa with pool	52,600	69,900	86,900

หมายเหตุ

- ราคานี้เป็นราคาต่อท่าน สำหรับการเข้าพัก 2 ท่าน/ห้องเท่านั้น*
- ราคาเมื่อจองภายใน 31 JAN 2022 เท่านั้น
- ราคาห้องพักประเภทอื่น ผู้ใหญ่เสริม และราคาเด็กติดต่อเจ้าหน้าที่
- โปรโมชั่นสำหรับ NEW BOOKING เท่านั้น หากมีโปรโมชั่นออกมาใหม่ ไม่สามารถ REBOOK ได้

All Inclusive + Seaplane

เดินทาง : 16 July - 31 Aug 2022

ROOM TYPE	3 วัน 2 คืน	4 วัน 3 คืน	5 วัน 4 คืน
Deluxe Beach Villa	39,900	50,900	61,500
Deluxe Overwater Villa	44,900	57,900	71,000
Premier Overwater Villa	47,900	62,500	77,500
Family Overwater Villa	49,500	65,000	80,600
Premier Deluxe Sunset Overwater Villa with pool	53,500	70,500	87,900

เดินทาง : 1 - 30 Sep 2022

ROOM TYPE	3 วัน 2 คืน	4 วัน 3 คืน	5 วัน 4 คืน
Deluxe Beach Villa	39,500	49,900	60,500
Deluxe Overwater Villa	43,900	56,900	69,400
Premier Overwater Villa	47,400	61,900	76,500
Family Overwater Villa	49,000	64,300	79,500
Premier Deluxe Sunset Overwater Villa with pool	52,600	69,900	86,900

หมายเหตุ

- ราคานี้เป็นราคาต่อท่าน สำหรับการเข้าพัก 2 ท่าน/ห้องเท่านั้น*
- ราคาเมื่อจองภายใน 31 JAN 2022 เท่านั้น
- ราคาห้องพักประเภทอื่น ผู้ใหญ่เสริม และราคาเด็กติดต่อเจ้าหน้าที่
- โปรโมชั่นสำหรับ NEW BOOKING เท่านั้น หากมีโปรโมชั่นออกมาใหม่ ไม่สามารถ REBOOK ได้



HONEYMOON OFFER



Honeymoon Offer

- Sparking Wine 1 ขวด และ Luxury Chocolate Homemade เซิร์ฟให้ถึงห้อง
- ตกแต่งเตียง Bed Decoration
- แสดงสำเนาทะเบียนสมรสในวันเข้าพัก
- แต่งงานไม่เกิน 6 เดือน



Happy Birthday & Anniversary Offer

- Sparking Wine 1 ขวด และ Baby Cake เซิร์ฟให้ถึงห้อง
-

รายละเอียดค่าใช้จ่าย



ค่าธรรมเนียมชาร์จ 3%



อัตราดังกล่าวรวม

- ค่าที่พักตามแพคเกจที่เลือก
- Seaplane รับส่งสนามบินรีสอร์ท (Seaplane หยุดให้บริการหลัง 17.00)
- บริการต้อนรับที่สนามบิน
- Welcome Drink
- การบริการอาหารแบบ Ultimate All Inclusive (อาหารเช้า-กลางวัน-เย็น) ห้องอาหารหลักแบบ International Buffet
- Dine Around set อาหาร ณ ห้องอาหารทางเลือก ห้องอาหารไทยสวนบัว, Azzuri Mare (ห้องอาหารอิตาเลียน) สำหรับมือเที่ยง-เย็น (มีบริการจองล่วงหน้า)
- บาร์ 2 แห่งให้บริการเครื่องดื่มแอลกอฮอล์ (ไวน์-เบียร์-เหล้า-ค็อกเทล), น้ำอัดลมและน้ำผลไม้ ในช่วงเวลา 10:00 - 24:00 น.
- ชา, กาแฟ, เครื่องดื่ม, Afternoon Tea, Sandwiches, Cake ของว่างยามบ่ายที่ Coral Bar
- Sundowner Party ก่อนเวลาอาหารค่ำ ให้บริการค็อกเทลและทาบาส
- มินิบาร์ เต็มใหม่ทุกวัน
- ฟรี การใช้งานห้องฟิตเนสและคอร์ตเทนนิส
- ฟรี ค่าเช่าอุปกรณ์ดำน้ำ Snorkeling
- ฟรี กิจกรรมทางน้ำที่ไม่ใช้เครื่องยนต์
- ฟรี ส่วนลดสปา 10%
- ฟรี กิจกรรมและสันทนาการในโซนสำหรับเด็ก
- ฟรี Wifi ในห้อง
- ประกันการเดินทาง วงเงินท่านละ 3,000,000 บาท
- ** บริการสปาสำหรับผู้ใหญ่เท่านั้น (18 ปีขึ้นไป) เด็กและสตรีมีครรภ์ไม่สามารถรับสปาทรีทเม้นท์
- ** มื้ออาหารพิเศษ Teppanyaki Require Minimum 5 Nights stay

รายละเอียดค่าใช้จ่าย



ค่าธรรมเนียมชาร์จ 3%



อัตราดังกล่าวไม่รวม

- ค่าตัวเครื่องบิน ไป-กลับ ระหว่างประเทศ (สอบถามราคาได้) มีบริการรับจอง
- **บริษัทฯ ขอสงวนสิทธิ์ในการคืนหรือชดใช้ค่าใช้จ่าย ค่าเสียหาย ส่วนต่างๆ ในกรณีที่มีการเปลี่ยนแปลง เลื่อน หรือ ยกเลิกเที่ยวบินที่เกิดจากสายการบินนั้นๆ ค่าธรรมเนียมใดๆที่เกิดขึ้นหลังจากจองตั๋วแล้ว มิได้อยู่ในความรับผิดชอบของบริษัท
- การรับประทานอาหารนอกเหนือจากแพ็คเกจ การรับประทานอาหารภายในห้องพัก และมีนินบาร์
- กิจกรรม, สันทนาการ, และกีฬาชนิดอื่นที่มีได้ระบุไว้ข้างต้น
- ค่าใช้ส่วนตัวนอกเหนือจากในแพ็คเกจ
- ค่าบริการตรวจ RT- PCR ที่ไทยและที่มัลดีฟส์
- ค่าโรงแรม SHA+ เมื่อกลับมายังประเทศไทย
- ค่ากักตัวและค่ารักษา ที่มัลดีฟส์ และไทย กรณีได้รับเชื้อโควิด

ISLAND CLUB (ADDITIONAL CHARGE)

- Private Check in ที่คลับเลานจ์
- การใช้บริการคลับเลานจ์ เครื่องดื่ม Hi Brand, ของว่าง
- มีนินบาร์อัพเกรด เต็มทุกวัน มี Chocolate ของว่าง และเครื่องดื่มแอลกอฮอล์ให้เลือก
- สิทธิพิเศษในการจองกิจกรรมต่างๆของรีสอร์ท
- อาหารว่างยามเช้าและก่อนมื้อเที่ยง
- Afternoon tea
- ผลไม้ก่อนมื้อเย็น
- สิทธิในการจอง Spa และห้องอาหาร priority (สปาต้องจองที่รีสอร์ท)
- Book and DVD Library
- Upgrade in room amenities
- * หากต้องการอัพเกรดสิทธิ Island Club มีค่าใช้จ่ายเพิ่มเติม

รายละเอียดค่าใช้จ่าย



ค่าธรรมเนียมชาร์จ 3%



หมายเหตุเพิ่มเติม

- เด็กสามารถเข้าพักห้องกลางน้ำได้
- Seaplane หยุดให้บริการหลังเวลา 17.00
- น้ำหนักกระเป๋าโหลดใต้ท้องเครื่อง 20 กิโลกรัม น้ำหนักกระเป๋าถือขึ้นเครื่อง 7 กิโลกรัม
- บนเครื่องบินมีบริการอาหารมื้อหลักและของว่าง กทม มัลดีฟส์ / มัลดีฟส์ กทม
- Power bank และ Notebook, laptop ให้ถือติดตัวขึ้นเครื่อง ห้าม โหลดใต้ท้องเครื่อง
- ห่วงยางแฟนตาซี ท่านสามารถยืมที่สุบลมที่รีสอร์ทได้
- ค่าทิปพนักงาน ขึ้นอยู่กับความพึงพอใจในบริการไม่มีขั้นต่ำ
- รีสอร์ทมีบริการดำน้ำแบบ Scuba Diving สามารถสอบถามราคาได้ที่รีสอร์ท
- ข้อควรระวัง หากเดินทางโดยเครื่องบินต้องให้ร่างกายได้ปรับตัว 24 ชม.ก่อนและหลังเดินทาง
- เพื่อความปลอดภัยของนักท่องเที่ยว รีสอร์ทส่วนใหญ่ที่มัลดีฟส์ไม่อนุญาตให้เด็กอายุต่ำกว่า 12 ปีพักแบบ Water Bungalow ห้องพัก 1 ห้อง พักได้สูงสุด 3 ท่าน หรือ ผู้ใหญ่ 2 ท่านพักกับเด็ก 1 ท่าน (เด็กต้องมีอายุ 2-11 ปีหรืออายุไม่เกิน 12 ปี ก่อนวันออกเดินทาง)
- หากท่านต้องขอลูปรณ์ดำน้ำขึ้นสามารถซื้อได้ที่ Reception
- หากท่านชุดเปียก เสื้อผ้าเปียกไม่สามารถเข้าห้องอาหาร และบาร์ได้ส่วนบาร์สามารถนำเครื่องดื่มไปทานที่ บาร์สระน้ำและคีน แก้วที่บาร์ ถัดจากห้องอาหาร
- หากท่านต้องการยืมอุปกรณ์ ที่ Water Sport ริมหาดมีการเสียค่าใช้จ่าย
- ในส่วนห้องอาหาร พนักงานจะจองโต๊ะให้ ไม่สามารถเลือกที่นั่งเองได้
- หากท่านชอบเล่นอินเทอร์เน็ต มีบริการ WIFI ในห้องพัก วันละ 8 USD
- ในส่วนกิจกรรม เรือแคนู ต้องเสียค่าใช้จ่าย
- หากท่านถูกเจ้าหน้าที่ตรวจคนเข้าเมืองของประเทศนั้นๆ ปฏิเสธการเข้า - ออกเมือง เนื่องจากเหตุผลใดๆ ก็ตามถือเป็นเหตุผลซึ่งอยู่นอกเหนือจากอำนาจและความรับผิดชอบของทางบริษัทฯ ทางบริษัทฯ ขอสงวนสิทธิ์ที่จะไม่คืนเงินบางส่วนหรือทั้งหมด
- บริษัทฯจะไม่รับผิดชอบในกรณีที่กองตรวจคนเข้าเมืองของประเทศไทยงดออกเอกสารเข้าเมืองให้กับชาวต่างชาติหรือคนต่างด้าวที่พำนักอยู่ในประเทศไทย อำนาจสิทธิ์ขาดเป็นของกองตรวจคนเข้าเมือง
- บริษัทฯ ขอสงวนสิทธิ์ที่จะไม่รับผิดชอบค่าใช้จ่ายๆ ใดๆ ที่เกิดจากเหตุสุดวิสัย เช่น การยกเลิกหรือความล่าช้าของสายการบิน เรือ รถไฟ อุบัติเหตุ ภัยธรรมชาติ นัดหยุดงาน การจลาจล หรือสิ่งของสูญหายตามสถานที่ต่างๆ ที่เกิดเหนืออำนาจควบคุมของบริษัทฯ
- ในระหว่างการท่องเที่ยว หากท่านไม่ใช้บริการใดๆ ไม่ว่าทั้งหมดหรือแค่บางส่วน ถือว่าท่านสละสิทธิ์ ไม่สามารถเรียกร้องขอค่าบริการคืนได้
- บริษัทฯ ขอสงวนสิทธิ์ที่จะเปลี่ยนแปลงรายการทัวร์ตามความเหมาะสม และสถานการณ์ต่างๆ
- ทั้งนี้ทางบริษัทฯจะยึดถือและคำนึงถึงความปลอดภัย รวมถึงประโยชน์สูงสุดของลูกค้าส่วนมากเป็นสำคัญ

เงื่อนไขการจอง



ค่าธรรมเนียมชาร์จ 3%



เงื่อนไขการจองทัวร์

- กรุณาทำการจองล่วงหน้าอย่างน้อย 35-45 วันก่อนเดินทาง
- จองแรกชำระภายใน 2 วันหลังจากการจอง มัดจำ 50% ต่อท่าน
- จองที่สอง ภายใน 45 วันก่อนเดินทาง ชำระเต็มจำนวน
- หากทำการจองน้อยกว่า 45 วัน ชำระค่าบริการเต็มจำนวน
- รับชำระด้วยบัตรเครดิต มีค่าธรรมเนียมชาร์จ 3% (ลูกค้านำมาชำระที่บริษัท)



เงื่อนไขการยกเลิกการจอง

1. การยกเลิก

- ก่อน 45 วันก่อนเดินทาง: หักค่ามัดจำ 50% ของราคาห้องพักที่จองเข้าพักรวมทั้งหมด
 - 35-45 วันก่อนเดินทาง: หักค่ามัดจำ 100% ของราคาห้องพักที่จองเข้าพักรวมทั้งหมด
 - ต่ำกว่า 35 วันก่อนเดินทาง: เสียค่าบริการ 100% ตามราคาห้องพักที่จองเข้าพักรวมทั้งหมด
 - ยกเลิกกระทันหัน: หรือ พักไม่ครบตามที่จองไม่สามารถเรียกเงินคืนได้
2. บริษัทขอสงวนสิทธิ์ในการรับผิดชอบความเสียหายใดๆที่เกิดจากสายการบิน, สภาพอากาศ, การเมือง, ลูกค้านำเอกสารทำกิจกรรมโดยไม่แจ้งบริษัทล่วงหน้า และอื่นๆ
 3. พาสปอร์ตผู้เดินทางจะต้องมีอายุเหลือมากกว่า 6 เดือนก่อนเดินทาง นับจากวันเดินทาง ไป-กลับและจะต้องอยู่ในสภาพสมบูรณ์ไม่ชำรุด ขาด พาสปอร์ตขีดเขียนหรือประทับเครื่องหมายอื่นๆ
 4. หากมีโปรโมชั่นใหม่ออกมา ไม่สามารถทำการจองโปรโมชั่นใหม่ได้
 5. ราคาโปรโมชั่น รายละเอียดแพ็คเกจหรือกิจกรรมต่างๆ โรงแรมอาจจะเปลี่ยนแปลงโดยไม่แจ้งให้ทราบล่วงหน้า หากไม่ได้รับกิจกรรม หรือสิทธิใดๆ ไม่สามารถขอเงินคืนได้
 6. หากถูกปฏิเสธในการเข้าเมืองอันเนื่องมาจากสาเหตุใดๆก็แล้วแต่ เช่น พาสปอร์ตมีอายุเหลือก่อนเดินทางไม่ถึง 6 เดือน บริษัทมีสามารถรับผิดชอบค่าเสียหายที่เกิดขึ้นได้



การจองทัวร์

- สำเนาหน้าพาสปอร์ตทุกท่าน มีอายุเหลือไม่ต่ำกว่า 6 เดือน ก่อนเดินทาง
- อีเมลล์ เบอร์โทรศัพท์
- ไลน์ติดต่อ

เงื่อนไขเที่ยวมัลดีฟส์ ช่วงโควิด

✓ การเดินทางเข้ามัลดีฟส์

- นักท่องเที่ยวทุกท่านสามารถเดินทางเข้ามัลดีฟส์ได้ โดยไม่จำเป็นต้องมีการฉีดวัคซีน
- ต้องมีผล RT-PCR ไม่เกิน 96 ชั่วโมงก่อนขึ้นเครื่องจากไทยไปมัลดีฟส์
- ผู้โดยสารทุกคนที่เดินทางมาถึงและออกจากมัลดีฟส์จะต้องกรอกแบบฟอร์ม Travel Declaration อย่างน้อยภายใน 48 ชั่วโมงของเที่ยวบิน <https://imuga.immigration.gov.mv/ethd/create>
- นักท่องเที่ยวทุกคนต้องกรอกรายละเอียดเกี่ยวกับสุขภาพของตนเอง
- ติดตั้งแอปติดตามของมัลดีฟส์ 'TraceEkee' (App Store / Play Store) ก่อนเดินทางมาถึงประเทศ
- เด็กอายุต่ำกว่า 1 ปี ไม่จำเป็นต้องมีผลตรวจ
- ไม่ต้องใช้วีซ่า ใช้ Passport เหลือก่อนเดินทางไม่น้อยกว่า 6 เดือน
- ไม่ต้องกักตัวเมื่อไปถึงมัลดีฟส์
- ไม่ต้องยื่นเอกสารประกัน Covid-19 (ยกเว้นลูกค้าต้องการซื้อเพื่อคุ้มครองตนเอง)

✓ การเดินทางออกจากมัลดีฟส์

- นักท่องเที่ยวทุกท่านต้องทำการตรวจ RT-PCR อีกครั้งที่รีสอร์ท/ที่เกาะ Local ที่พัก ค่าใช้จ่ายแล้วแต่รีสอร์ทหรือที่พักระบุเรียกเก็บ ประมาณ 60 USD/ท่าน
- หากผลออกมาว่าติดเชื้อ ต้องกักตัวที่มัลดีฟส์ (รีสอร์ทหรือโรงพยาบาล) เป็นเวลา 14 วันเพื่อทำการรักษา โดยผู้เดินทางต้องเป็นคนรับผิดชอบค่าใช้จ่ายเอง
- แสดงผล RT-PCR ที่เป็น Negative ตอนเช็กอินที่สนามบินวันเดินทางกลับประเทศไทย

เงื่อนไขเที่ยวมัลดีฟส์ ช่วงโควิด

✓ การเดินทางเข้าประเทศไทย

กรณีฉีดวัคซีนครบ 2 เข็ม

- ยื่นเอกสารการฉีดวัคซีนครบโดส (ฉีดครบ 2 เข็มอย่างน้อย 14 วันก่อนเดินทาง)
- แสดงผล RT-PCR ที่เป็น Negative โดยผลตรวจไม่เกิน 72 ชั่วโมงก่อนบินกลับมาประเทศไทย
- ตรวจ RT-PCR อีกครั้งที่ไทย
- กักตัวที่โรงแรมที่เป็น SHA+/AQ 1 คืน เพื่อรอผล RT-PCR (TEST and GO)
- ถ้าไม่ใช่สัญชาติไทย ต้องแสดงเอกสารประกันสุขภาพที่มีวงเงินไม่ต่ำกว่า 50,000 USD (ถ้าเป็นสัญชาติไทยไม่ต้องแสดง)
- ลงทะเบียนเข้าประเทศไทยในเว็บไซต์ (Thailand Pass)

กรณีฉีดวัคซีนไม่ครบ 2 เข็ม 1 หรือยังไม่ได้รับวัคซีน

- ต้องกักตัวที่โรงแรม AQ 10 คืน
- ถ้าไม่ใช่สัญชาติไทย ต้องแสดงเอกสารประกันสุขภาพที่มีวงเงินไม่ต่ำกว่า 50,000 USD (ถ้าเป็นสัญชาติไทยไม่ต้องแสดง)
- ต้องแสดงผล RT-PCR ที่เป็น Negative โดยผลตรวจไม่เกิน 72 ชั่วโมงก่อนบินมาไทย (ทั้งชาวไทยและชาวต่างชาติ)
- ตรวจ RT-PCR 2 ครั้ง วันที่เดินทางมาถึง และวันที่กักตัวครบ 8-9 วัน

✓ สรุปการเดินทาง เข้า - ออกมัลดีฟส์

- การเดินทางไปเที่ยวมัลดีฟส์ต้องตรวจ RT-PCR ทั้งหมด 3 ครั้ง ก่อนไป ก่อนกลับ และตอนกลับมาถึงไทย
- เข้ามัลดีฟส์ใช้แค่ผลตรวจ RT-PCR กับพาสปอร์ต ไม่ต้องใช้วีซ่า ไม่ต้องกักตัว ไม่ต้องยื่นเอกสารประกัน Covid-19
- กลับเข้าไทย ถ้าฉีดวัคซีน 2 เข็มแล้ว นอนโรงแรม SHA+/AQ 1 คืน (TEST AND GO)
- ถ้าฉีดไม่ครบ 2 เข็ม กักตัว 10 วัน ตรวจ RT-PCR ทั้งหมด 4 ครั้ง ก่อนไป ก่อนกลับ ตอนกลับมาถึง และตอนกักตัวครบ 8-9 วัน

เงื่อนไขเที่ยวมัลดีฟส์ ช่วงโควิด

✓ เที่ยวบินในปัจจุบัน เข้า-ออกมัลดีฟส์

สายการบิน **airasia** บินตรงไม่ต้องต่อเครื่อง ใช้เวลาเดินทางประมาณ 4 ชั่วโมง

ช่วงแรก

- เริ่มบินวันที่ 22 ธันวาคม 2564 - 27 มีนาคม 2565
- มีไฟลท์ 2 วันต่อสัปดาห์ (วันละ 1 ไฟลท์)

บินวันพุธ

บินออกจากไทย 9.45 - 12.20
ขากลับจากมัลดีฟส์ 13.25 - 19.55

บินวันอาทิตย์

ออกจากไทย 17.35 - 20.10
ขากลับจากมัลดีฟส์ 21.15 - 03.45 (+1)

ช่วงที่ 2

เริ่มบินวันที่ 27 มีนาคม 2565
มีไฟลท์บินทุกวัน วันละ 1 ไฟลท์

บินออกจากไทย 9.15 - 11.40
ขากลับจากมัลดีฟส์ 12.25 - 19.00

สรุป

- หากเดินทางระหว่าง วันที่ 22 ธันวาคม 2564 - 27 มีนาคม 2565 มีบินออกจากไทยแค่ สัปดาห์ละ 2 ไฟลท์ คือ พุธ และ อาทิตย์ กลับจากมัลดีฟส์ก็เช่นกัน
- หากเดินทางหลัง วันที่ 27 มีนาคม 2565 มีบินออกทุกวัน วันละ 1 ไฟลท์บิน

ไฟลท์บินอาจมีการเปลี่ยนแปลงเวลาบินในอนาคต กรุณาเช็คอีกครั้ง

DINING EXPERIENCES

REEF RESTAURANT ห้องอาหารรีฟ (เปิดทุกวัน)

- อาหารเช้า 07.00 - 10.30 น.
- อาหารกลางวัน 12.00 - 14.30 น.
- อาหารเย็น 19.00 - 22.00 น.
- บริการอาหารแบบบุฟเฟ่ต์นานาชาติที่รวมเมฆูร่อยให้ท่านได้ลิ้มลอง อาทิ ญี่ปุ่น ฝรั่งเศส จีน อาหรับ และอื่นๆ

TEPPANYAKI GRILL เทป็นยากิเปิดให้บริการทุกวันที่ห้องอาหารรีฟ(มีค่าใช้จ่ายเพิ่ม)

- อาหารกลางวัน 12.00 - 13.00 น. และ 13.30 - 14.30 น.
- อาหารเย็น 19.00-20.30 น. และ 20.30 - 22.00 น.
- *สำรองที่นั่งได้โดยตรงติดต่อแผนก IN VILLA DINING รหัสหมายเลข 2 หรือ 7245 ได้ทุกวันตั้งแต่เวลา 10.00 - 18.00 น.*

SUAN BUA RESTAURANT ห้องอาหารสวนบัว

- อาหารกลางวัน 12.00-14.30 น.
- อาหารเย็น 19.00 - 22.00 น.
- บริการอาหารไทยแบบเมฆูเชกมือกลางวัน และแบบตามสั่งในมือเย็น เปิดให้บริการมือกลางและมือเย็น
- *สำรองที่นั่งได้โดยตรงติดต่อแผนก IN VILLA DINING รหัสหมายเลข 2 หรือ 7245 ได้ทุกวันตั้งแต่เวลา 10.00 - 18.00 น.*

@maldiveschillchill



DINING EXPERIENCES

AZZURRI MARE RESTAURANT ห้องอาหารอัซซุริมาเร่

- อาหารกลางวัน 12.00-14.30 น.
- อาหารเย็น 19.00 - 22.00 น.
- อาหารอิตาเลียนตามสั่งแบบ 3 รายการ (ทานเล่น อาหารมือหลัก และขนมหวาน) เปิดให้บริการมือกลางและมือเย็น
- *สำรองที่นั่งได้โดยตรงติดต่อแผนก IN VILLA DINING กดหมายเลข 2 หรือ 7245 ได้ทุกวันตั้งแต่เวลา 10.00 - 18.00 น.*
- *ห้องอาหารทั้ง 3 แห่งให้บริการเมนูสำหรับเด็กซึ่งรวมอยู่ในแพ็คเกจของอยู่แล้ว ไม่มีค่าใช้จ่ายเพิ่มเติม แต่อาหารตามสั่ง อาหารจานเดียว หรือเมนูพรีเมียมเมนู ไม่ได้รวมอยู่ในแพ็คเกจ*

CORAL BAR & AQUA BAR คอรัลบาร์และอะควาบาร์

- เปิดให้บริการเวลา 10.00 - 24.00 น.
- รายการเครื่องดื่มที่รวมอยู่ในแพ็คเกจ อาทิเช่น เบียร์สด คอลเทล ไวน์แดง-ขาว น้ำผลไม้ น้ำอัดลม ชา กาแฟ และรวมถึงชา-กาแฟ ยามบ่าย เซิร์ฟพร้อมคูกี้ เค้ก แซนวิช และไอศกรีมสำหรับเด็ก ให้บริการที่ คอรัลบาร์ (CORAL BAR) ให้บริการ เวลา 15.30-16.30 น. (ยกเว้นหากท่านเช็คเอาท์แล้วจะไม่สามารถรับบริการในส่วนนี้ของ ของว่างได้)

SUNDOWNER COCKTAIL คอลเทลยามเย็น

- เปิดบริการทุกวัน ที่คอรัลบาร์และอะควาบาร์ ให้ท่านได้สังสรรค์ เลือกเครื่องดื่ม คอลเทลพร้อมอาหารทานเล่น ก่อนมือเย็นที่ควาบาร์ เวลา 17.30 - 18.30 น.



ANOTHER SERVICE

SPA CENVAREE สปาเซ็นวารี

เปิดให้บริการ 09.00 - 21.00 น.

สปาเซ็นวารีให้บริการ ทรีทเมนต์สำหรับผ่อนคลายสำหรับผู้ใหญ่เท่านั้น มีบริการนวดในส่วน ศรีษะและหัวไหล่ นวดเท้า นวดศรีษะ นวดหลัง นวดใบหน้า ชัดตัวด้วยเมล็ดกาแฟ ชัดตัวด้วยเมล็ดข้าวผสมดอกไม้ตามธรรมชาติ

* กรุณาจองล่วงหน้าที่สปาเซ็นวารีด้วยตัวท่านเอง *

FITNESS CENTRE ศูนย์ออกกำลังกาย

เปิดให้บริการ 06.00 - 21.00 น.

E-ZONE

เปิดให้บริการ 08.00 - 22.00 น.

ให้บริการ สำหรับเด็กต่ำกว่า 12 ปี ต้องมีผู้ปกครองคอยดูแล ตั้งอยู่บริเวณชั้นบนของคอรอบาร์ ให้บริการคอมพิวเตอร์ โต๊ะพูล โต๊ะปิงปอง และเกมส์

KID CLUBS คัดส์ คลับ

เปิดให้บริการ 08.30 - 18.00 น.

WATER SPORT CENTRE ศูนย์กีฬาทางน้ำ

เปิดให้บริการ 08.30 - 18.00 น.

- รับอุปกรณ์ดำน้ำตื้น หน้ากากดำน้ำ ท่อหายใจ และ ตีนกบได้ฟรี กรุณาส่งคืนอุปกรณ์ ก่อนที่ท่านจะทำการเช็คเอาท์

- กีฬาทางน้ำ อาทิเช่น เล่นเรือใบ วินเซิร์ฟ พายเรือคายัค เรียงพื้นฐานการใช้อุปกรณ์ดำน้ำตื้น

* อุปกรณ์ที่ใช้เครื่องยนต์ในการเล่นไม่รวมอยู่ในแพ็คเกจ

DIVING CENTRE ศูนย์ดำน้ำ

เปิดให้บริการ 08.30 - 18.30 น.

สำหรับนักพจญภัยใต้น้ำทุกระดับความสามารถ ศูนย์ดำน้ำจะนำท่านเยี่ยมชมจุดดำน้ำที่สวยงามที่สุด 1 ใน 10 อันดับหมู่เกาะมัลดีฟส์ เมืองสวรรค์ใต้น้ำที่ท่านได้ไปสัมผัสกับความสวยงามที่ธรรมชาติสร้างสรรค์ขึ้นและยังเปิดโอกาสให้ผู้ที่ไม่มีประสบการณ์ หรือ ต้องการเรียนดำน้ำที่ผ่านการรับรองในทุกระดับของ APDI CERTIFICATION โดยครูสอนดำน้ำที่มีประสบการณ์ จุดดำน้ำที่ไม่ควรพลาด คือเรือคูดีมา KUDHIMAA เรืออัปปางที่จมอยู่ที่ความลึกประมาณ 20 เมตรข้างแนวปะการังของรีสอร์ท



ข้อควรรู้

กรณีเดินทางกลับโดยไฟลท์บ่าย หรือค่ำ

- กรณีที่ท่านเดินทางกลับโดยไฟลท์บ่าย หรือค่ำ หลังจากเช็คเอาท์แล้ว ท่านยังคงสามารถอยู่ที่โรงแรมได้ โดยยังคงใช้บริการสระว่ายน้ำ ฟิตเนส หรือสิ่งเครื่องดื่มนที่บาร์ได้ตามปกติ ซึ่งทางโรงแรมยังคงมีบริการฟรี WIFI และห้องอาบน้ำสำหรับลูกค้า
- สำหรับมื้ออาหารหากท่านเริ่มรับประทานอาหารเช้าในมือเที่ยง ในวันกลับมื้ออาหารจะสิ้นสุดที่มือเช้าแต่หากท่านเริ่มรับประทานอาหารเช้าในมือเย็น ในวันกลับมื้ออาหารจะสิ้นสุดที่มือเที่ยง

หมายเหตุ

- รีสอร์ท CENTARA GRAND อนุญาตให้ผู้ที่มิอายุต่ำกว่า 12 ปี เข้าพักในห้องกลางน้ำได้
- เมื่อเดินทางมาถึงจะได้อาหารกลางวันและเย็น พอวันกลับจะได้อาหารเช้าและเครื่องดื่ม SOFT DRINK ได้ ***ยกเว้น เครื่องดื่มแอลกอฮอล์
- น้ำหนักกระเป๋าโหลดใต้ท้องเครื่อง 20 กิโลกรัม น้ำหนักกระเป๋าถือขึ้นเครื่อง 7 กิโลกรัม

บนเครื่องบินมีบริการอาหารมือหลักและของว่าง กทม มัลดีฟส์ / มัลดีฟส์ กทม

- POWER BANK และ NOTEBOOK, LAPTOP ให้ถือติดตัวขึ้นเครื่อง ห้าม โหลดใต้ท้องเครื่อง
- ห่วงยางแพนตาซี ท่านสามารถยืมที่สุบลมที่รีสอร์ทได้
- ค่าทิปพนักงาน ขึ้นอยู่กับความพึงพอใจในบริการไม่มีขั้นต่ำ
- รีสอร์ทมีบริการดำน้ำแบบ SCUBA DIVING สามารถสอบถามราคาได้ที่รีสอร์ท

@maldiveschillchill



NOTE สำคัญ

✓ **หมายเหตุสำคัญ**

หมายเหตุ

- ราคานี้ใช้สำหรับผู้เดินทางพร้อมกันอย่างน้อย 2 ท่านขึ้นไปถือสัญชาติไทยและมีวัตถุประสงค์เพื่อการท่องเที่ยว เท่านั้น
- อัตราค่าบริการคิดคำนวณจากอัตราแลกเปลี่ยน ณ ปัจจุบัน บริษัทฯ ขอสงวนสิทธิ์ในการปรับเปลี่ยนราคาค่าบริการ ใน กรณีที่มีการขึ้นราคาค่าตัวเครื่องบิน ภาษีเดินทาง ค่าประกันภัย ค่าธรรมเนียมน้ำมัน หรือมีการประกาศลดค่าเงินบาท หรือ อัตราแลกเปลี่ยนได้ปรับขึ้นในช่วงใกล้วันที่คุณจะได้เดินทาง
- บริษัทฯ จะไม่รับผิดชอบในกรณีที่กองตรวจคนเข้าเมืองของประเทศไทยงดออกเอกสารเข้าเมืองให้กับชาวต่างชาติหรือคนต่างด้าวที่พำนักอยู่ในประเทศไทย อำนาจสิทธิ์ขาดเป็นของกองตรวจคนเข้าเมือง
- หากท่านถูกเจ้าหน้าที่ตรวจคนเข้าเมืองของประเทศนั้นๆ ปฏิเสธการเข้า-ออกเมือง ด้วยเหตุผลใดๆก็ตาม ถือเป็นเหตุผล ซึ่งอยู่นอกเหนืออำนาจและความรับผิดชอบของบริษัทฯ ทางบริษัทฯ ขอสงวนสิทธิ์ที่จะไม่คืนเงินไม่ว่าบางส่วนหรือทั้งหมด
- บริษัทฯ ขอสงวนสิทธิ์ที่จะไม่รับผิดชอบต่อค่าใช้จ่ายใดๆ ในกรณีที่เกิดเหตุสุดวิสัย เช่น การยกเลิก หรือล่าช้าของสาย การบิน เรือ รถไฟ อุบัติเหตุ ภัยธรรมชาติ การนัดหยุดงาน การจลาจล หรือสิ่งของสูญหายตามสถานที่ต่างๆซึ่งเป็นเรื่องที่เหนืออำนาจควบคุมของบริษัทฯ
- ในระหว่างการท่องเที่ยวนี้ หากท่านไม่ใช้บริการใดๆ ไม่ว่าทั้งหมดหรือบางส่วน ถือว่าท่านสละสิทธิ์ ไม่สามารถเรียกร้อง ขอคืนค่าบริการได้
- บริษัทฯ ขอสงวนสิทธิ์ที่จะเปลี่ยนแปลงรายการทัวร์ตามความเหมาะสม และสถานการณ์ต่างๆ ทั้งนี้ทางบริษัทฯ จะยึดถือ และคำนึงถึงความปลอดภัย รวมถึงประโยชน์สูงสุดของลูกค้าส่วนมากเป็นสำคัญ
- กรณีเดินทางด้วย Seaplane บริษัทฯ ขอสงวนสิทธิ์หากมีความล่าช้า การยกเลิกเที่ยวบิน เนื่องจากอยู่เหนือการควบคุมของบริษัทฯ อย่างไรก็ตาม บริษัทฯ จะพยายามประสานงานเพื่ออำนวยความสะดวกให้กับลูกค้าอย่างเต็มความสามารถ

PREMIER DELUXE SUNSET OVERWATER VILLA WITH POOL

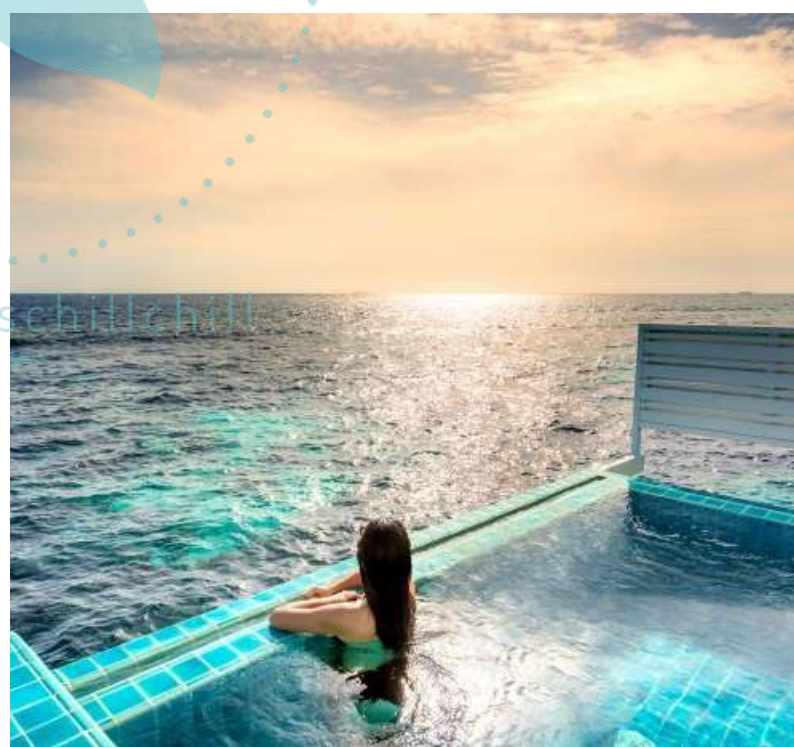
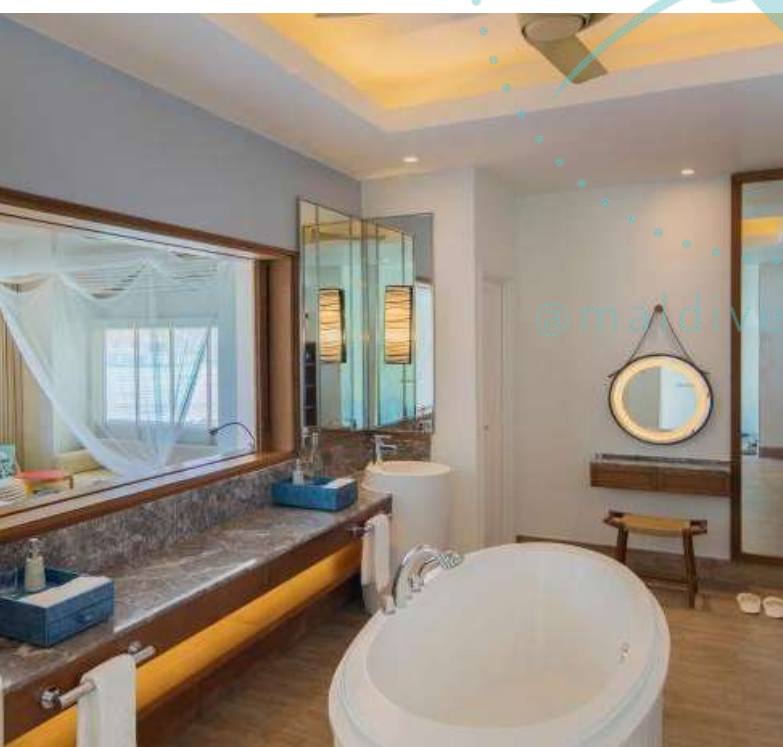

FAMILY OVERWATER VILLA



PREMIER OVERWATER VILLA

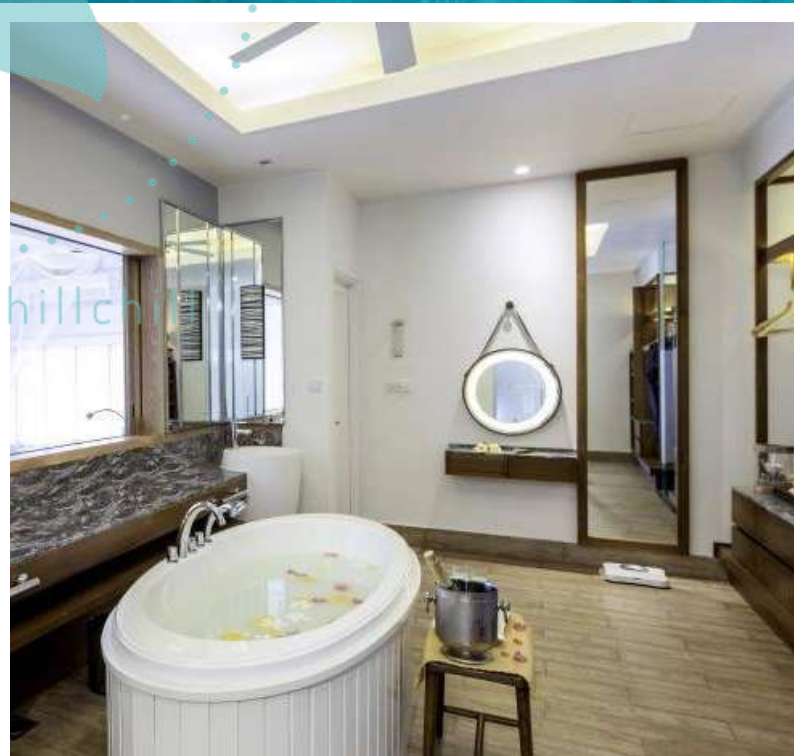

DELUXE OVERWATER VILLA



DELUXE BEACH VILLA



OVERVIEW



OVERVIEW



OVERVIEW



OVERVIEW

